



Ficha Técnica del Programa presupuestario

2. Estructura Analítica del Programa presupuestario

Datos de identificación del Programa Presupuestario (Pp)

Nombre del Municipio:	SAN SALVADOR EL SECO
Ejercicio fiscal:	2024
Nombre del Programa presupuestario:	INVERSIÓN EN INFRAESTRUCTURA PARA BENEFICIO SOCIAL FORTAMUN
Clave del Programa presupuestario:	PPs6-SSS-2024
Dependencia o Entidad responsable del Pp:	OBRAS PÚBLICAS

Árbol del Problema

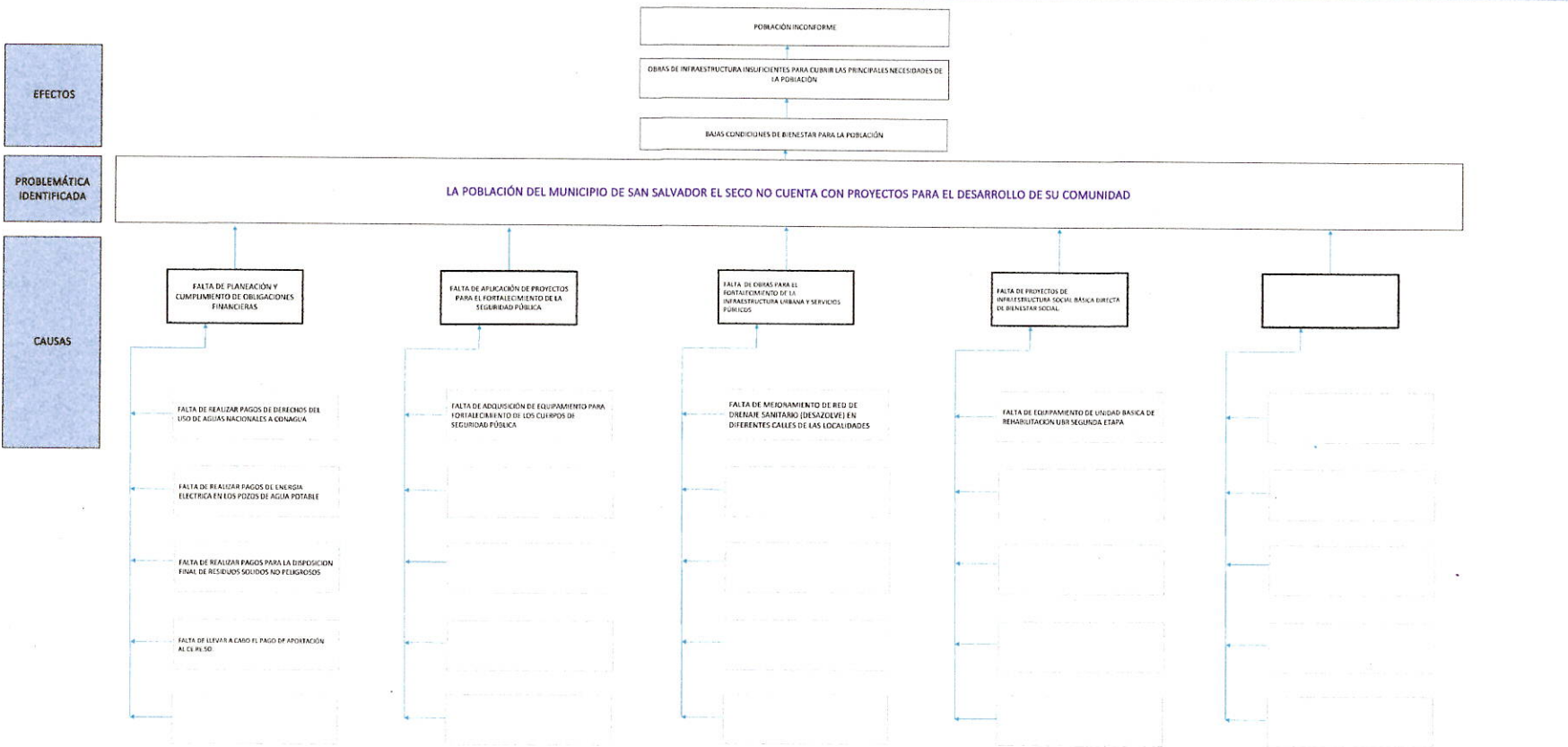

Árbol de Objetivos

FINES

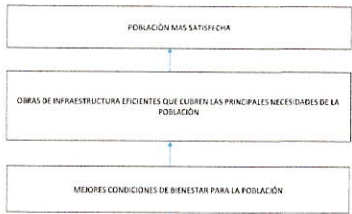

OBJETIVO

LA POBLACIÓN DEL MUNICIPIO DE SAN SALVADOR EL SECO CUENTA CON PROYECTOS PARA EL DESARROLLO DE SU COMUNIDAD

MEDIOS

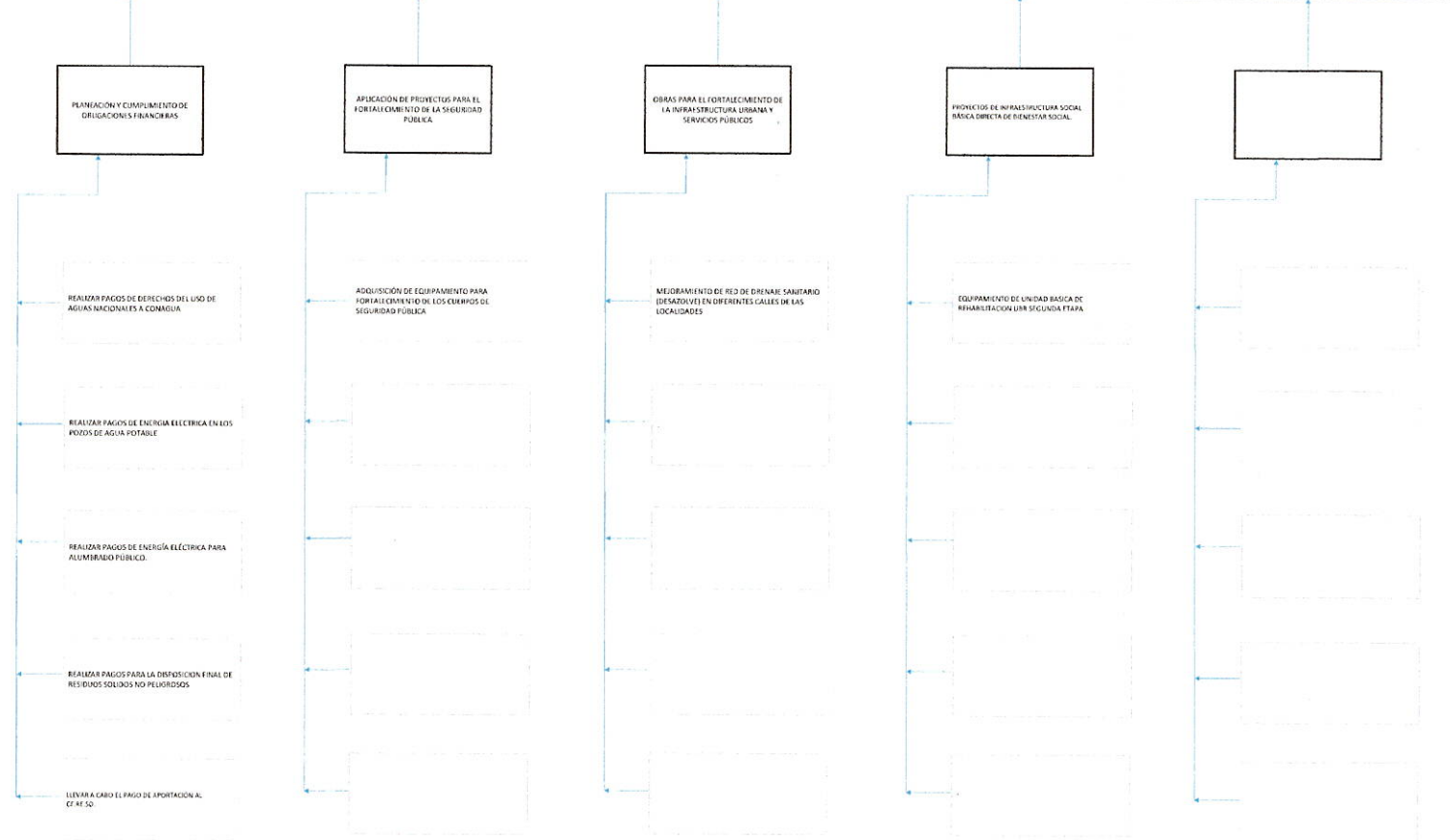

Estrategia para la selección de alternativas.

Explicar brevemente por qué las medidas que constituirán la intervención del PP son las opciones de acción más efectivas para lograr el objetivo deseado, debe guardar relación con el árbol del objetivo, conforme al Manual de Programación. Respondiendo las siguientes preguntas:
¿Cuáles son los mecanismos empleados para la entrega de bienes y servicios a la población objetivo? ¿Son más efectivos?

4. DEBATES DE LA CREACIÓN DE MAS Y MEJORES OBRAS DE INFRAESTRUCTURA, LA CIUDADANIA DE SAN SALVADOR E, SI CO, MUESTRA SUS CONDICIONES DE VIDA.

M.A. Edwin Mauricio Jarama
Edwin

ING. Selene Abigail Serrano Velazquez
Contralora Municipal
Reviso

ING. Manuel Orato Velez
Presidente Municipal Constitucional