

2. Estructura Analítica del Programa presupuestario

Datos de identificación del Programa Presupuestario (Pp)

Nombre del Municipio:	SAN SALVADOR EL SECO
Ejercicio fiscal:	2024
Nombre del Programa presupuestario:	DESARROLLO SOCIAL Y DIVERSIDAD INCLUSIVA
Clave del Programa presupuestario:	PPS2-SSS-2024
Dependencia o Entidad responsable del Pp:	DESARROLLO SOCIAL, EDUCACIÓN, SALUD, BIENESTAR, SISTEMA DIF MUNICIPAL, IMM

Árbol del Problema

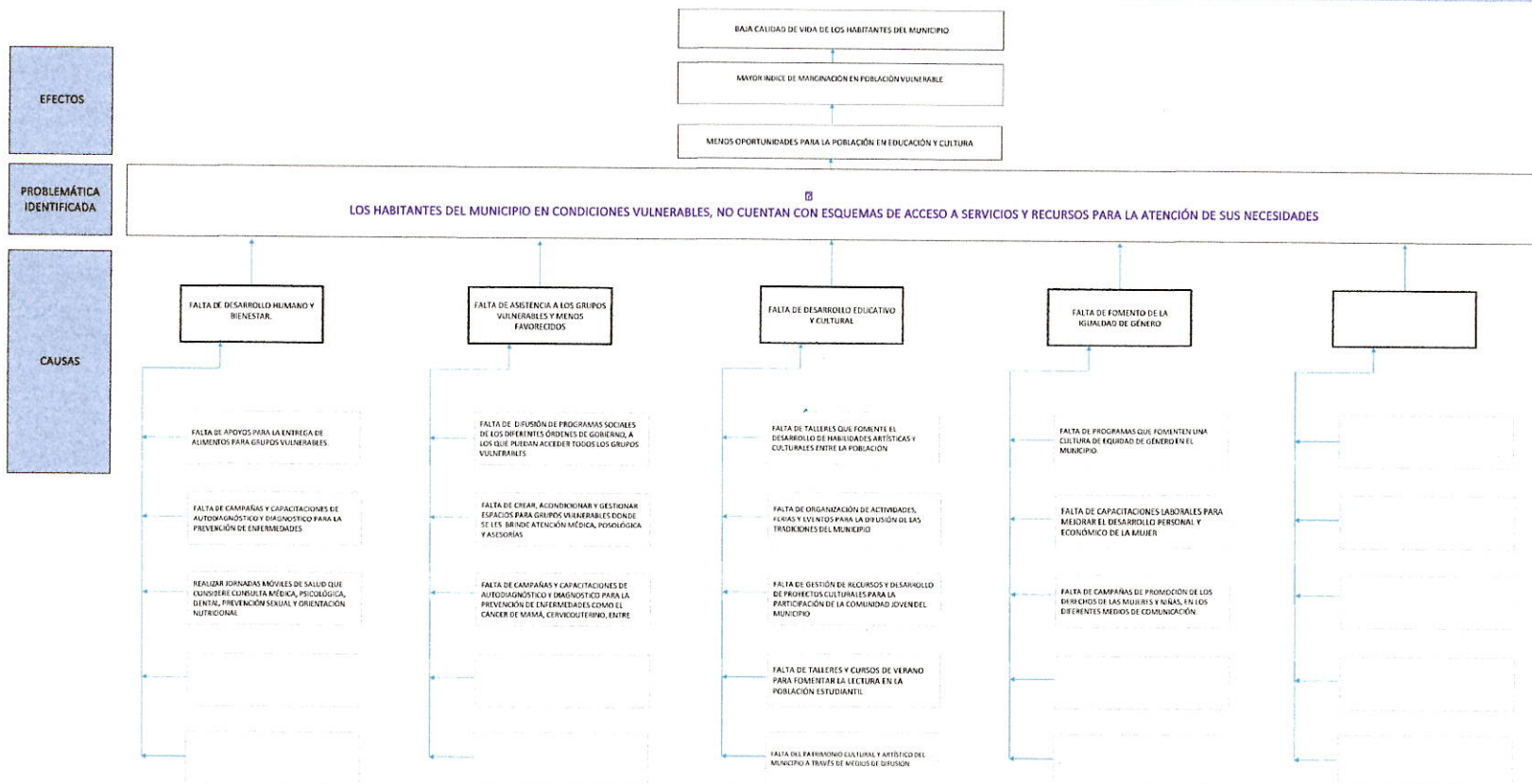

Árbol de Objetivos

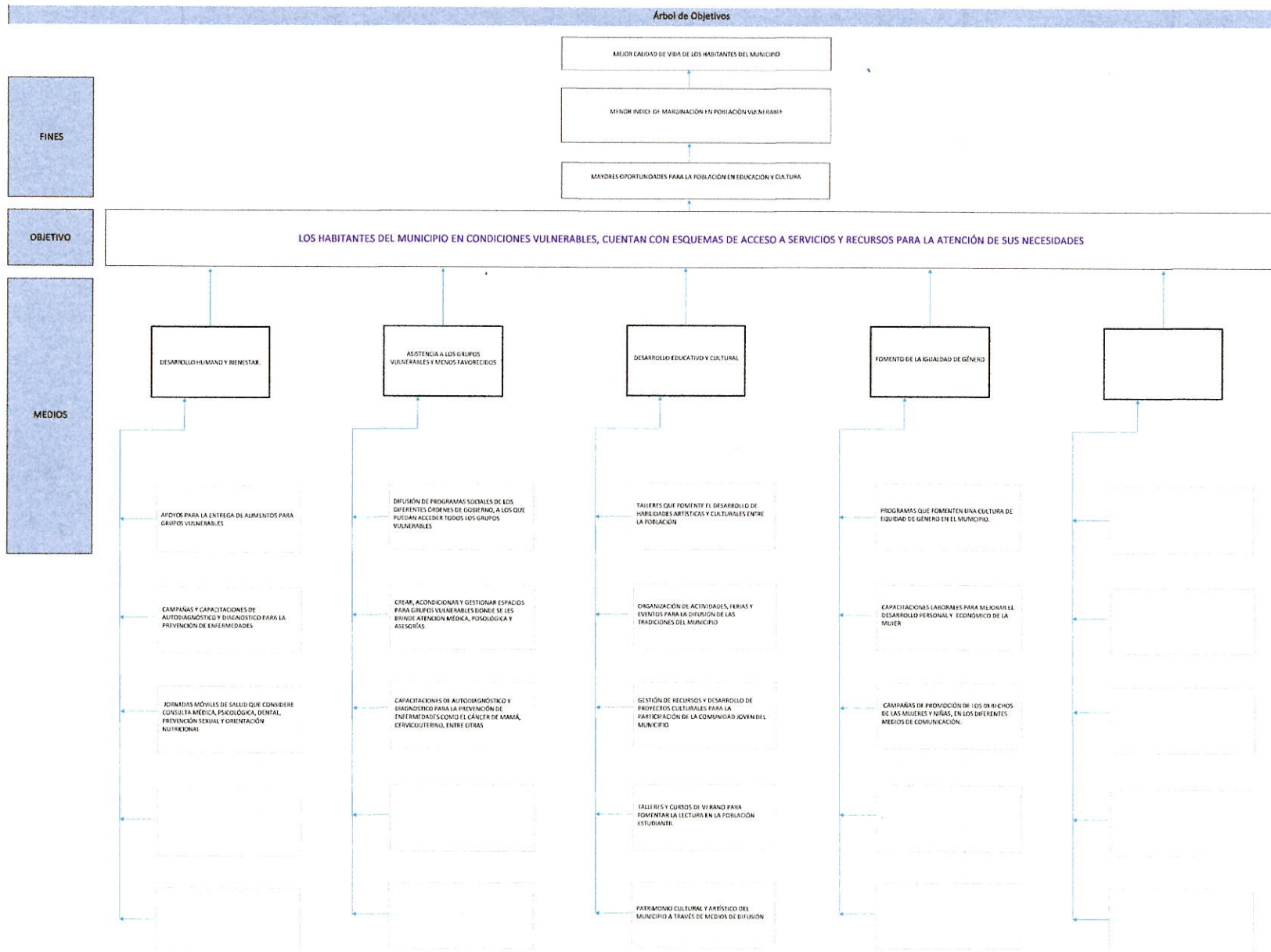

Estrategia para la selección de alternativas.

Explicar brevemente por qué las medidas que constituirán la Intervención del FP son las opciones de acción más efectivas para lograr el objetivo deseado, debe guardar relación con el Acta del Objeto, verifique el Manual de Programación. Respondiendo las siguientes preguntas:
¿Cuáles son los mecanismos propuestos para la entrega de bienes y servicios a la población objetivo? ¿han sido efectivos?

A TRAVÉS DE LOS ATENIDOS, SERVICIOS, TALLERES Y CAPACITACIONES ORGANIZADAS CADA UNO DE LOS BENEFICIARIOS SE GARANTIZA QUE LOS HABITANTES EN SITUACIÓN VULNERABLE DEL MUNICIPIO CUENTEN CON UNA MEJOR CALIDAD DE VIDA, A TRAVÉS DE UN ATENIDO, CONTROLARIA Y CIUDADANA.

M.A. Edwin Morujón Trujillo
Ejecutivo

ING. Selene Abigail Serrano Velazquez
Contralora Municipal
Revisó



ING. Manuel Orato Velez
Presidente Municipal Constitucional
Autorizó

